VISIT…

LANZAROTE Caliente.COM

《バイエル80番～90番程度》

# 穢土（えど）

【『もののけ姫』サウンドトラックから】

**Piano Arranged by Hitomi Kawata**

久石 譲 作曲

★**ワン・ポイント・アドヴァイス**：全体的にAndanteですが、A だけは ♩=72 です。弦をつまびく様にピチカートで弾きましょう。B からは、少し遅めで ♩=68 となります。ころころ変わる拍子にも気を付けましょう。又、「穢土」とは、汚れた現世という意味なので、悲愴感の漂う演奏してください。

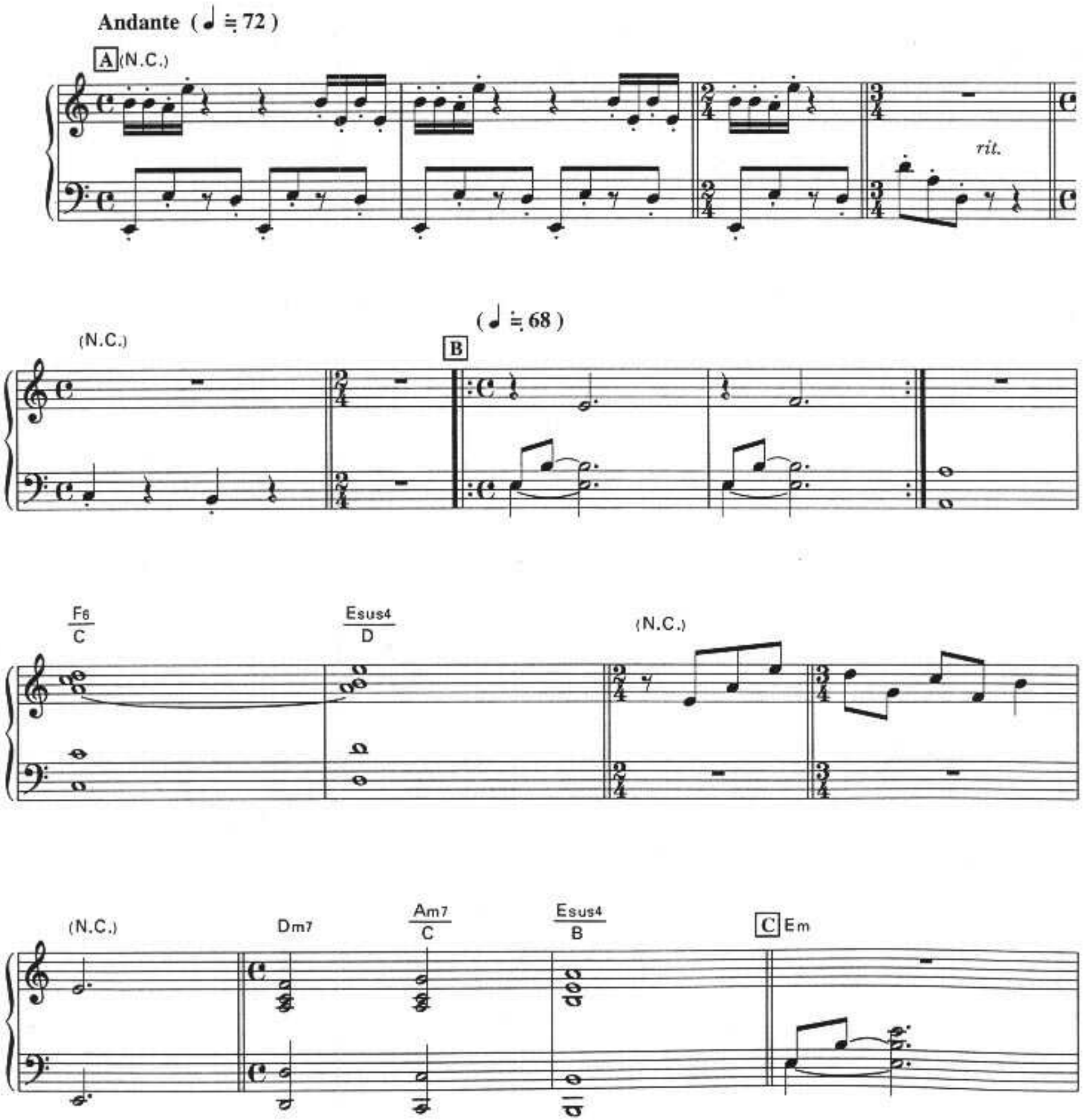

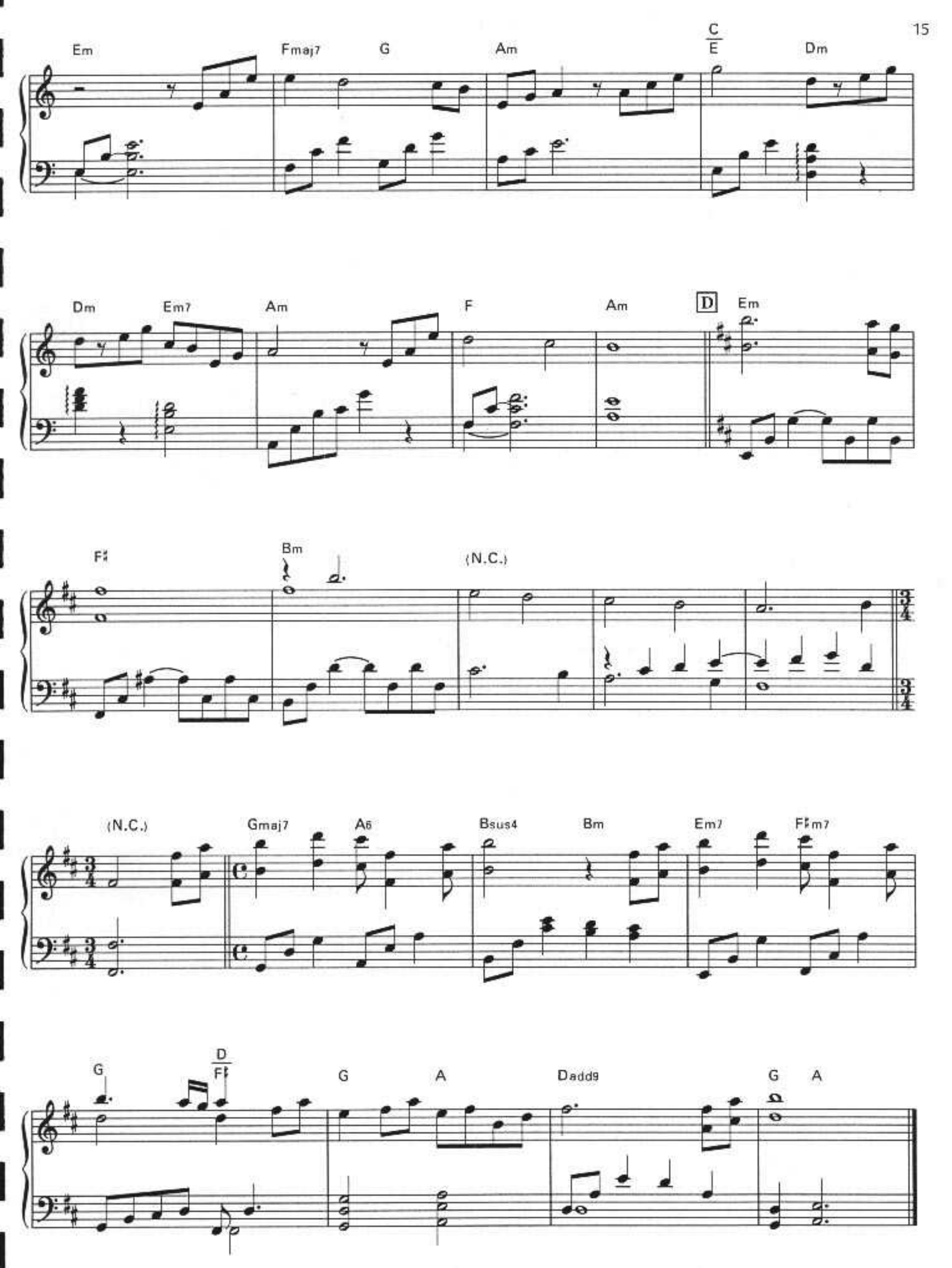
Em
Fmaj7
G
Am
C/E
Dm
Dm
Em7
Am
F
Am
D
Em
F♯
Bm
(N.C.)
(N.C.)
Gmaj7
A6
Bsus4
Bm
Em7
F♯m7
G
D/F♯
G
A
Dadd9
G
A